



madriz  
con zeta

[www.madrizconzeta.com](http://www.madrizconzeta.com)

2024



# Filosofía

Apostamos por marcas de calidad e innovadoras

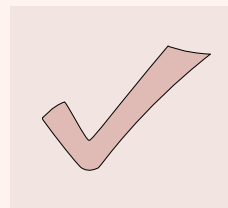

**diseño**

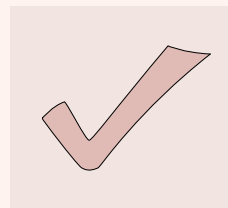

**originalidad**

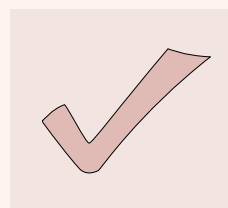

**artesanía**





# Ubicación



Ribera de curtidores, 11  
28005, Madrid

# Experiencia

desde 2017 mejorando



**Madriz con zeta empezó su andadura en 2017. Con más de 100 ediciones realizadas es uno de los markets más estables de Madrid.**





## ORIGINALIDAD

apostamos por marcas diferentes, que ofrezcan un producto auténtico y cuidado



## EXCLUSIVIDAD

en un mismo market nunca podrá haber dos marcas con el mismo producto



## CALIDAD DE LA PROPUESTA

se valorará la propuesta de exposición del producto

# CRITERIOS DE SELECCIÓN





**mobiliario incluido**

# TARIFAS

EDICIONES FIN DE SEMANA\*: 145€ (IVA INCLUIDO)

EDICIONES DOMINGO: 95€ (IVA INCLUIDO)

\*es obligatorio participar la edición completa





# CADA MARCA PODRÁ ELEGIR SU STAND

La elección de stand se reañizará después de haber formalizado la reserva.



ELECCIÓN  
DE STAND





# calendario

## FEBRERO

- 4
- 10 y 11
- 17

## ABRIL

- 6 y 7
- 14
- 21
- 28

## JUNIO

- 1 y 2
- 8 y 9
- 16
- 23
- 30

## MARZO

- 2 y 3
- 17
- 24
- 31

## MAYO

- 5
- 12
- 19
- 25 y 26

APERTURA AL PÚBLICO: SÁBADO DE 11 A 20, DOMINGO DE 10.30 A 16  
MONTAJE SÁBADO: 9:30, MONTAJE DOMINGO: 9



# PLANO

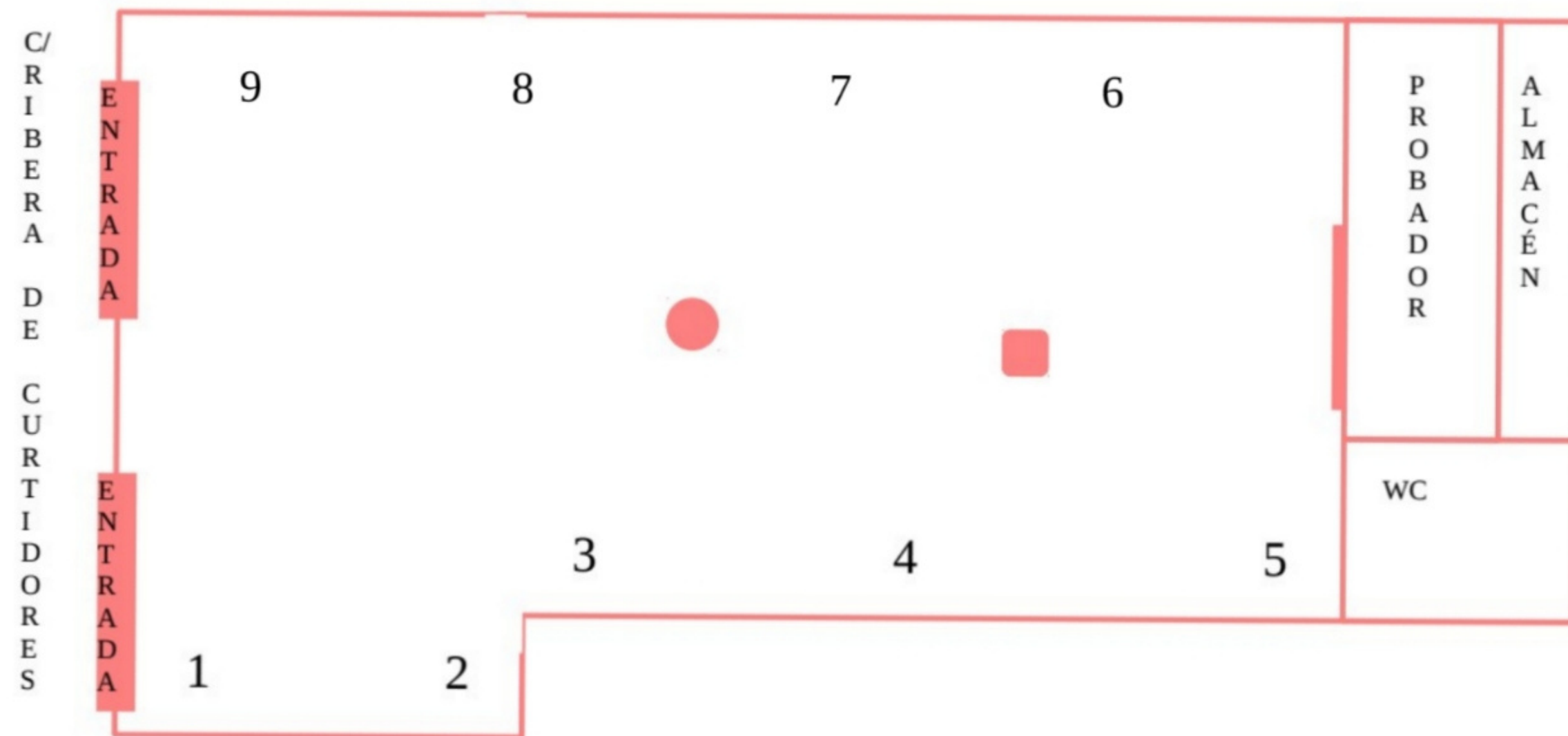



# STAND1

MESA: 120 X 60  
MANTEL INCLUIDO





## STAND 2



## STAND 2

MESA BASE: 120X84  
"ESCALONES" DESMONTABLES



MESA: 150 X 50



**STAND 3**



## STAND 4. OPCIÓN A



MESA: 180 X 50



BURRO: 1M  
ESTANTERÍA: ANCHO 40 CM  
25 PERCHAS INCLUIDAS



**STAND 4. OPCIÓN B**



A photograph of a room corner. On the left, a silver metal stand is visible. On the wall, there is a wooden shelf and a decorative wooden lattice. In the center, a wooden cart with a white shelf is positioned. The floor is light-colored tiled. A semi-transparent pink box is overlaid on the left side of the image.

**STAND 5**

**BURRO 120CM  
MUEBLE NO DISPONIBLE**



**MESA 180X50**

**STAND  
6**





BURRO 1M  
ESTANTERÍA 70X27  
25 PERCHAS INCLUIDAS



**STAND 7**



# STAND 8

MESA: 150X60



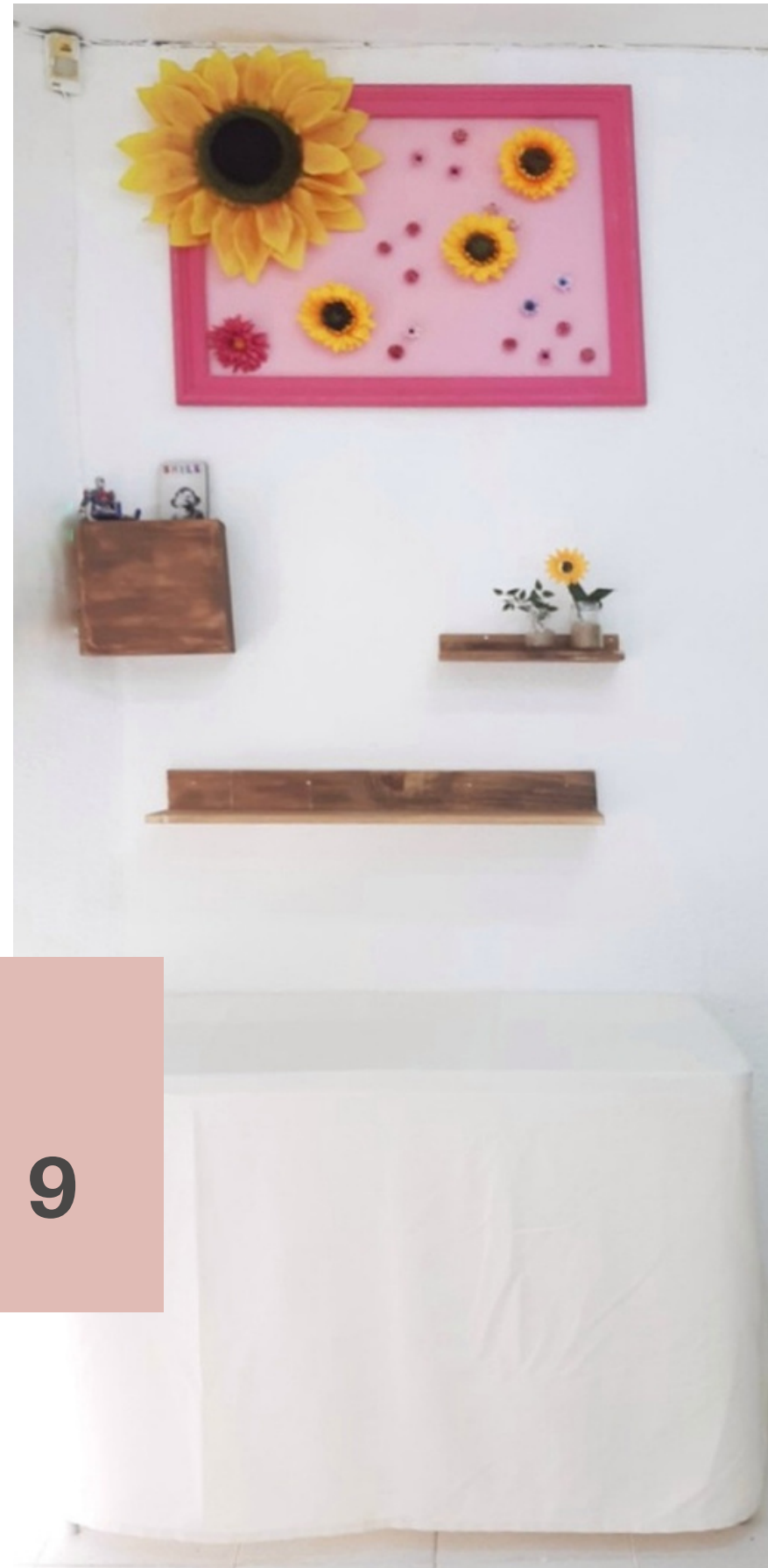

**STAND 9**

MESA 120 X 60  
MANTEL INCLUIDO



**GRACIAS**

